



LICEO MANANTIAL  
DE VIDA ETERNA  
CONOCER - CRECER - FORMAR

BA  
BR  
LE  
NE  
LE  
CO



# ADMISIONES



HAZ PARTE DE UNA  
*generación*  
QUE ESTÉ DISPUESTA A  
TRANSFORMAR LA NACIÓN.

M  
O  
FI  
BA  
BR  
LE  
NE  
LE  
CO



# NUESTRO LICEO, TU LICEO

GENERACIÓN



Fundado en 1993 como respuesta a un sueño dado por Dios que se consolida en el corazón de los pastores generales de la iglesia Manantial de Vida Eterna, Eduardo Sebastián Cañas Estrada y Fulvia Arboleda de Cañas.

Bajo las resoluciones de aprobación número 7458 de noviembre 13 de 1998, 1855 del 21 de junio de 2002 y la 706 del 5 de marzo de 2003, ofrece a la comunidad una formación integral que inicia en el grado pre-jardín de educación preescolar y concluye en el grado undécimo de educación media.

Su Proyecto Educativo Institucional (PEI) "Una Respuesta Cristiana para la Familia en Crisis" propende por la atención integral de las familias direccionado por un modelo pedagógico basado en principios emanados de la palabra de Dios.

Su Lema "Y Jesús crecía en sabiduría, en estatura y en gracia para con Dios y los hombres", define el resultado del perfil alcanzado por los estudiantes.







## DOCUMENTOS REQUERIDOS

Los documentos deben ser entregados completos en una carpeta oficio, plástica, azul, colgante y debidamente legajados en el siguiente orden:

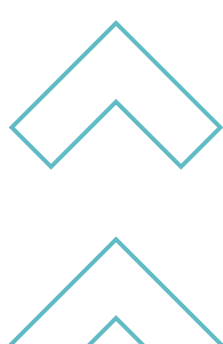
- Informe valorativo del colegio anterior (*Descargable desde la página web [www.liceomanantial.edu.co/admisiones](http://www.liceomanantial.edu.co/admisiones)*).
- Fotocopia de registro civil del aspirante.
- Fotocopia de tarjeta de identidad del aspirante (*si es mayor de 7 años*).
- Certificado laboral en original de los padres o acudientes (*Si es independiente, certificado de ingresos expedido por contador público, copia de la tarjeta profesional*).
- Fotocopia de observador año actual o constancia de comportamiento.
- Fotocopia de Certificado de notas a partir de grado quinto para aspirantes a Básica secundaria y Educación Media. (*En papel membrete de la institución con resolución de aprobación y que incluya la valoración de comportamiento o convivencia*).
- Fotocopia de certificado de servicio social para estudiantes de grado undécimo.
- Fotocopias de informes académicos de los periodos cursados durante el año lectivo en curso. (*En papel membrete de la institución con resolución de aprobación y que incluya la valoración de comportamiento o convivencia*).
- Fotocopia de examen neurológico para aspirantes al programa de inclusión.



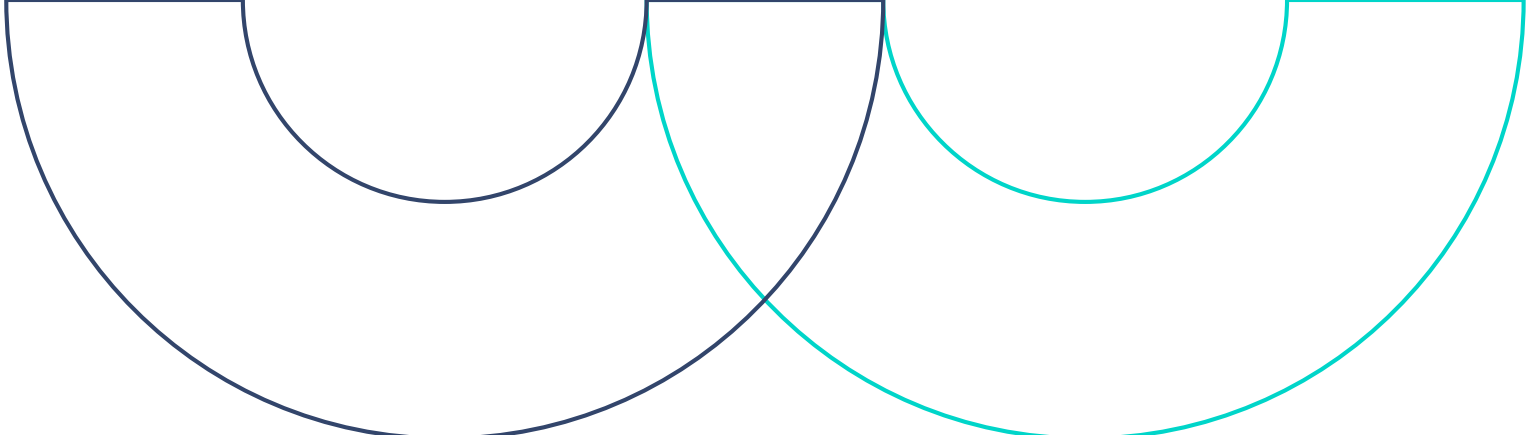

- 
- 
- Fotocopia de boletín final (*año inmediatamente anterior*) para aspirantes a los grados segundo hasta quinto primaria, certificados de notas para aspirantes de sexto hasta grado décimo, deben contener las 9 áreas reglamentaria según art. 23 ley 115 relacionadas a continuación, (*en papel membrete de la institución con resolución de aprobación y que incluya la valoración de comportamiento o convivencia*).

1- Matemáticas.

2- Humanidades (Lengua castellana e idioma extranjero).

3- Ciencias naturales y educación ambiental.

4- Ciencias sociales.

5- Educación física, recreación y deportes.

6- Educación religiosa.

7- Educación artística y cultural.

8- Educación ética y valores humanos.

9- Tecnología e informática.

- Fotocopia de los certificados de notas desde quinto hasta grado décimo, para aspirantes al grado undécimo Educación Media; deben contener las 12 áreas reglamentaria según art. 23 y 31 ley 115/94 relacionadas a continuación, (*en papel membrete de la institución con resolución de aprobación y que incluya la valoración de comportamiento o convivencia*).

1- Matemáticas.

2- Humanidades (Lengua castellana e idioma extranjero).

3- Ciencias naturales y educación ambiental.

4- Ciencias sociales.

5- Educación física, recreación y deportes.

6- Educación religiosa.

7- Educación artística y cultural.

8- Educación ética y valores humanos.

9- Tecnología e informática.

10- Ciencias económicas.

11- Ciencias políticas.

12- Filosofía.

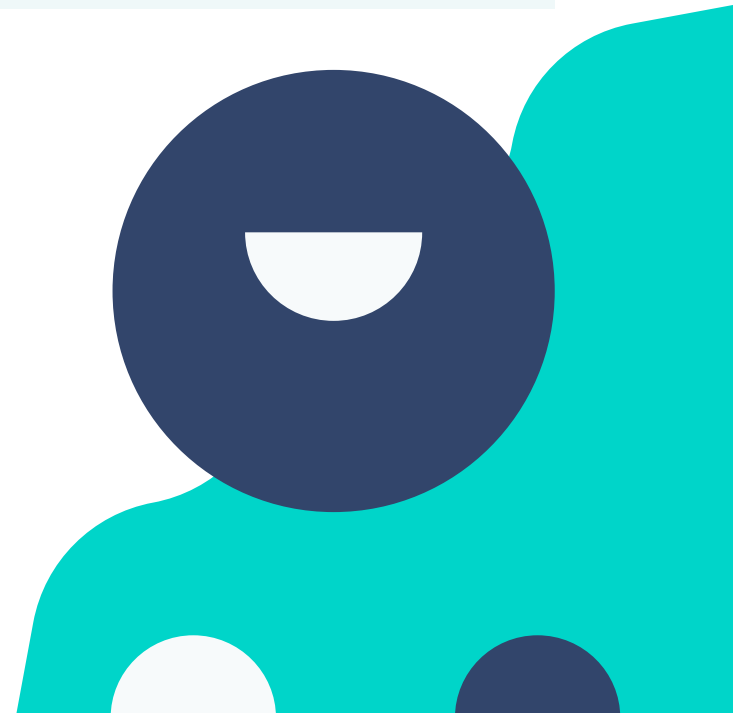
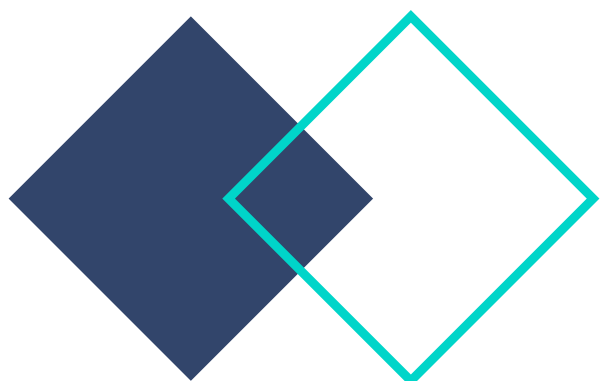



## EL LICEO MANANTIAL ES UN COLEGIO:

- Cristiano, apoyado en un modelo pedagógico basado en la enseñanza de principios bíblicos.
- Privado, de Calendario A; que cuenta con Jornada Única y está orientado a la atención de población mixta.
- Certificado internacionalmente, por la Asociación Cristiana Internacional de Acreditación ICAA.
- Posicionado en A + (*Máximo nivel otorgado por el ICFES*) en sus pruebas de Estado.
- Que cuenta con dos programas:
  - A** Académico: cobertura a estudiantes desde el grado Pre-jardín (*3 años de edad*) hasta estudiantes del grado Undécimo.
  - B** Con énfasis en Inglés: cobertura a estudiantes desde el grado Jardín (*4 años de edad*) hasta estudiantes del grado Undécimo.
- Cuenta con servicio de tienda escolar.
- Presta el servicio de transporte escolar puerta a puerta (*Previa inscripción*).
- Ofrece actividades extracurriculares orientadas por el proyecto de educación artística y tiempo libre.
- Brinda servicios de apoyo en el área de psicología, asesoría espiritual.
- Propicia espacios pedagógicos y recreativos fuera de sus instalaciones.





LICEO MANANTIAL  
DE VIDA ETERNA

CONOCER - CRECER - FORMAR

HEY,  
ESTUDIA CON  
*nosotros*

## Recepción de documentos

Martes a jueves de 8:00 a.m. -11:00 a.m.

Nota. El colegio se reserva el derecho de admisión.

[www.liceomanantial.edu.co](http://www.liceomanantial.edu.co)

Calle 37 Sur No. 52-35

Barrio Tejar- Bogotá D.C. - Colombia

Escríbenos:

[admisiones@liceomanantial.edu.co](mailto:admisiones@liceomanantial.edu.co)

Horario de atención en oficina:

Martes a jueves de 8:00 a.m. -11:00 a.m.



PARA MÁS INFORMACIÓN  
LLÁMANOS O ESCRÍBENOS AL  
310 810 87 28

